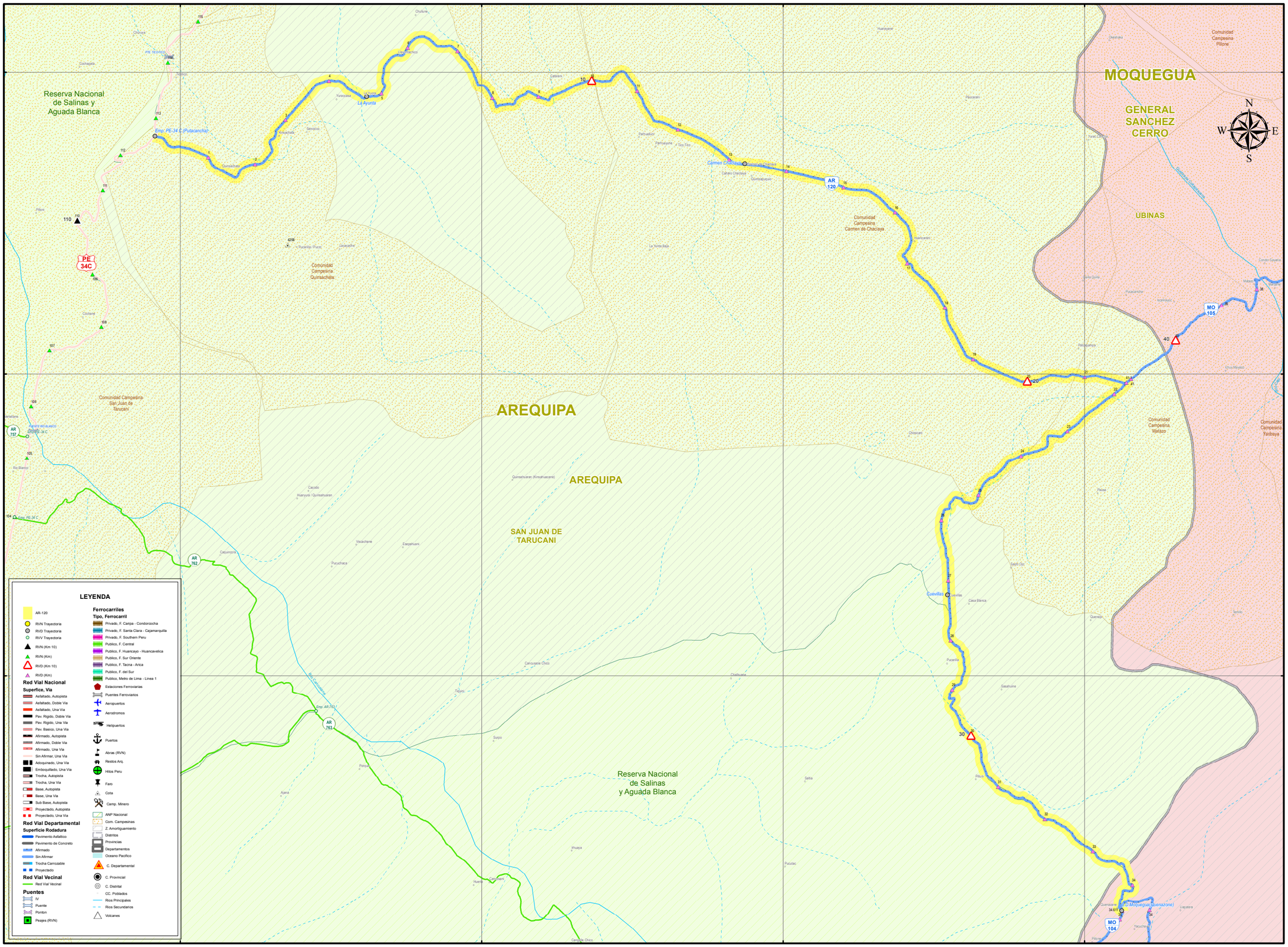

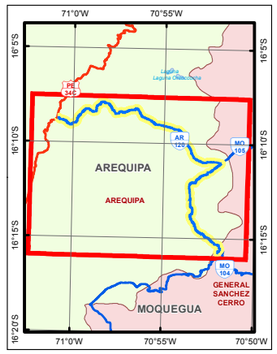


**AR 120**

**LONGITUD ESTIMADA: 34.611 Km**

### Superfice de Rodadura

| Tipo | Km | % |
|---|---|---|
| Asfaltado | 0.000 | 0.00 |
| Afirmado | 34.611 | 100.00 |
| Sin Afirmar | 0.000 | 0.00 |
| Trocha | 0.000 | 0.00 |
| Pav. Basico | 0.000 | 0.00 |
| Pav. Rigido | 0.000 | 0.00 |
| | 34.611 | 100.00 |
| Proyectado | 0.000 | 0.00 |

### Longitud por Provincia

| Prov. | Tipo Sup. | Km | % |
|---|---|---|---|
| Arequipa | Existente | 33.656 | 97.24 |
| General Sanchez Cerro | Existente | 0.954 | 2.76 |

MINISTERIO DE TRANSPORTES Y COMUNICACIONES
Dirección General de Caminos y Ferrocarriles
Dirección de Caminos
E.T. Mapas Viales

LIMA - PERU
2017

1:60,000
0 0.175 0.35 0.7 1.05 1.4 Km

PERÚ Ministerio de Transportes y Comunicaciones | Viceministerio de Transportes

**HOJA VIAL**

SISTEMA NACIONAL DE CARRETERAS | SINAC | CLASIFICADOR DE RUTAS (D.S. N° 011-2016-MTC)

# Emp. PE-34 C (Putacancha) - La Ayunta - Carmen Chaclaya - Cuevillas - L.D. Moquegua (Emp. MO-104).

DGCF Dirección General de Caminos y Ferrocarriles

Dirección General de Caminos y Ferrocarriles
Dirección de Caminos
J.S.A.Y.

| INVENTARIO VIAL | ESC. 1:60,000 A3 | WGS 1984 UTM Zone 19S | Fuente: DGCF, PVN, PVD, GTT, OGPP IGN, INEI, SERNANP, MINEDU | JUNIO DE 2017 | Ok |
|---|---|---|---|---|---|